Centre intégré universitaire de santé et de services sociaux du Saguenay–Lac-Saint-Jean
Québec

DIRECTION DE L'HÉBERGEMENT DES AÎNÉS ET DE LA GÉRIATRIE
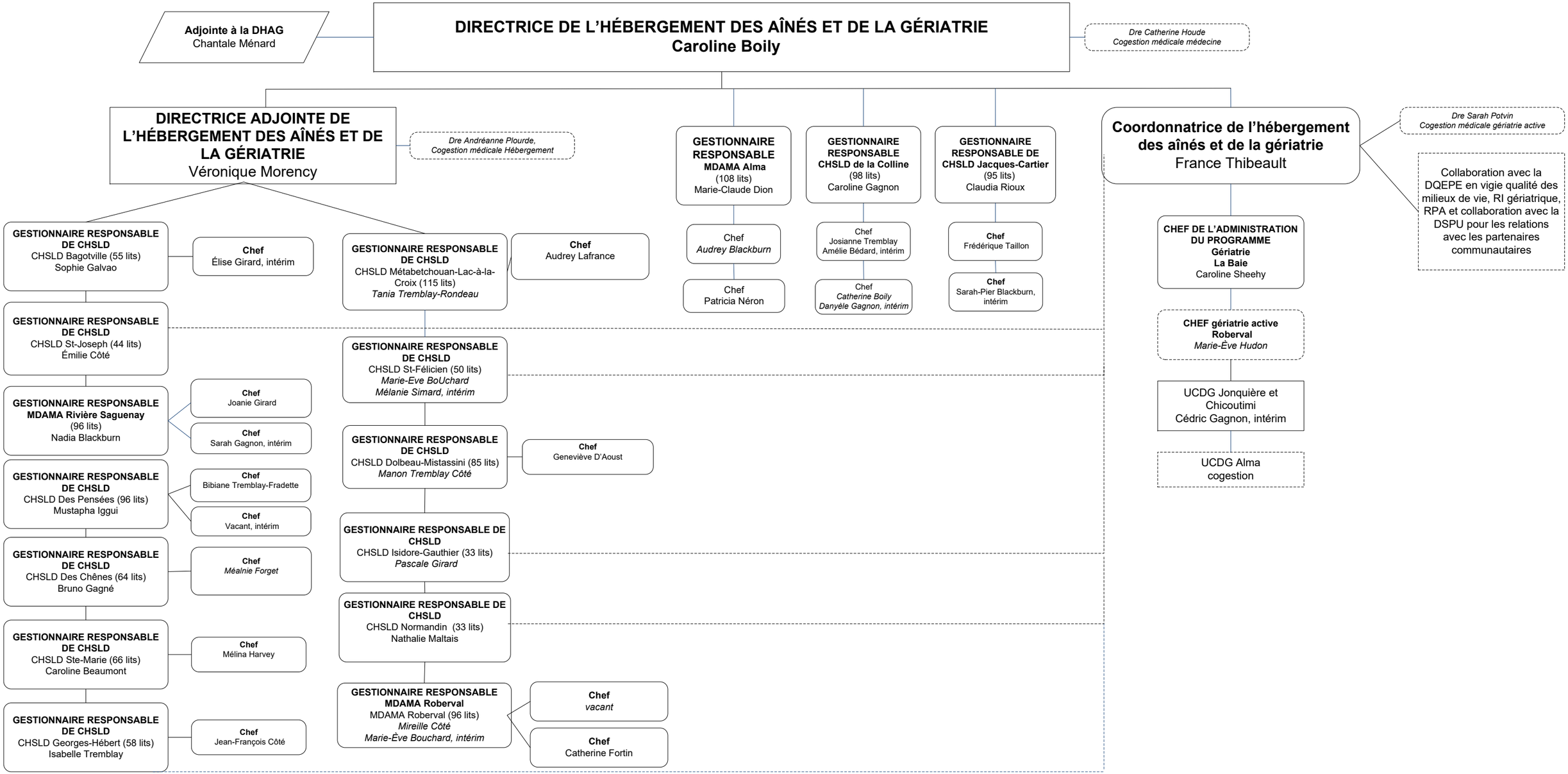
27/03/2026