Album de photos historiques

Hôtel-Dieu du Christ-Roi d'Alma – 1954 à 1994

Équipe de gestion documentaire – 2025-03-17

Québec

Saviez-vous que…

- Que l’hôpital à 71 ans
- **24 mai 1954** - Ouverture de l'Hôtel-Dieu du Christ-Roi, à Alma, soit plus de quatre mois après l'arrivée des religieuses Augustines fondatrices en provenance du monastère de Roberval. Le nouvel hôpital sera inauguré officiellement le 24 octobre 1955.

Québec

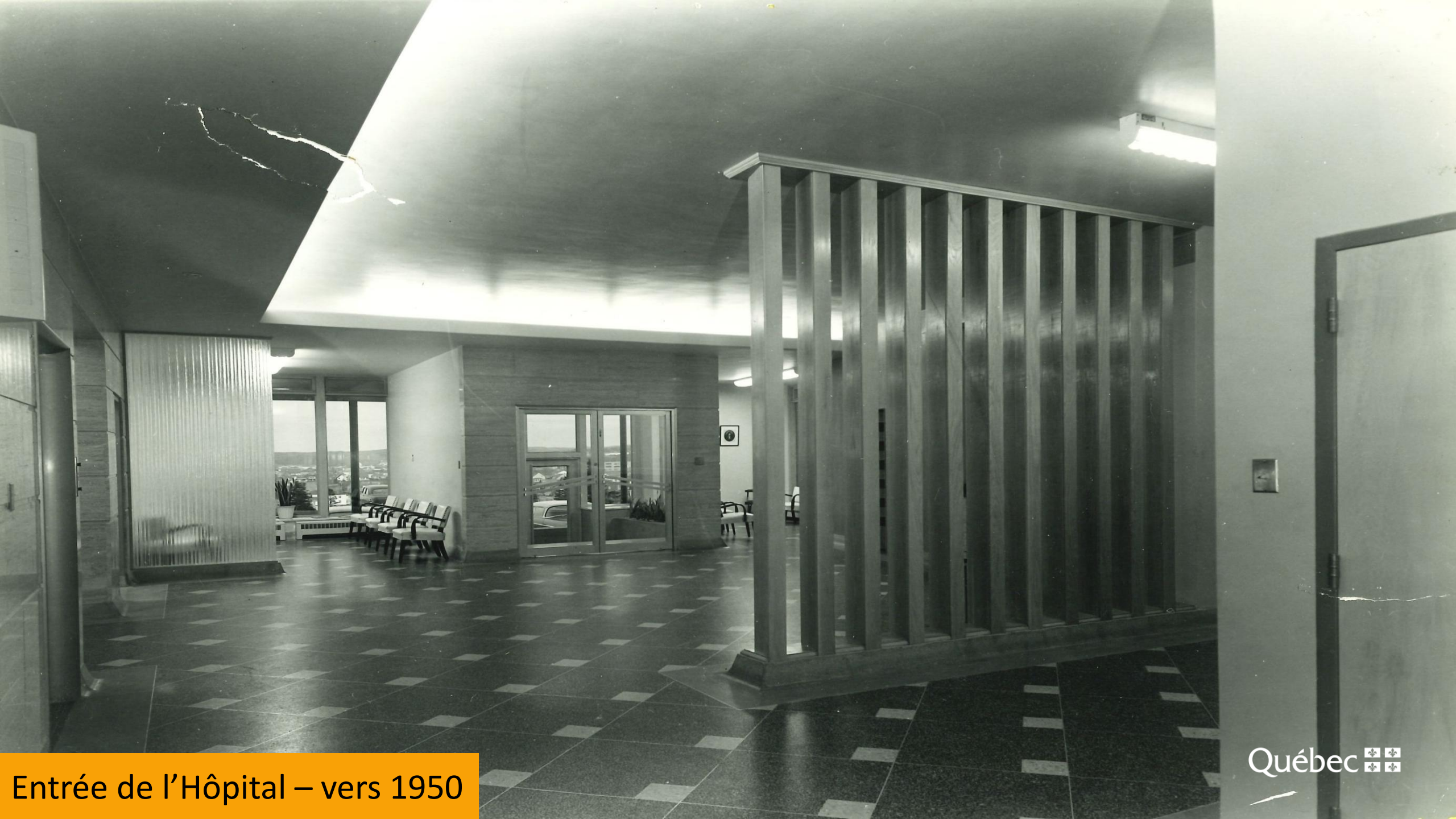

Entrée de l’Hôpital – vers 1950

Québec

Souscription 1953

Bloc opératoire – 1954 – A. Michaud, J. fournier et A. Déry

Québec

1954

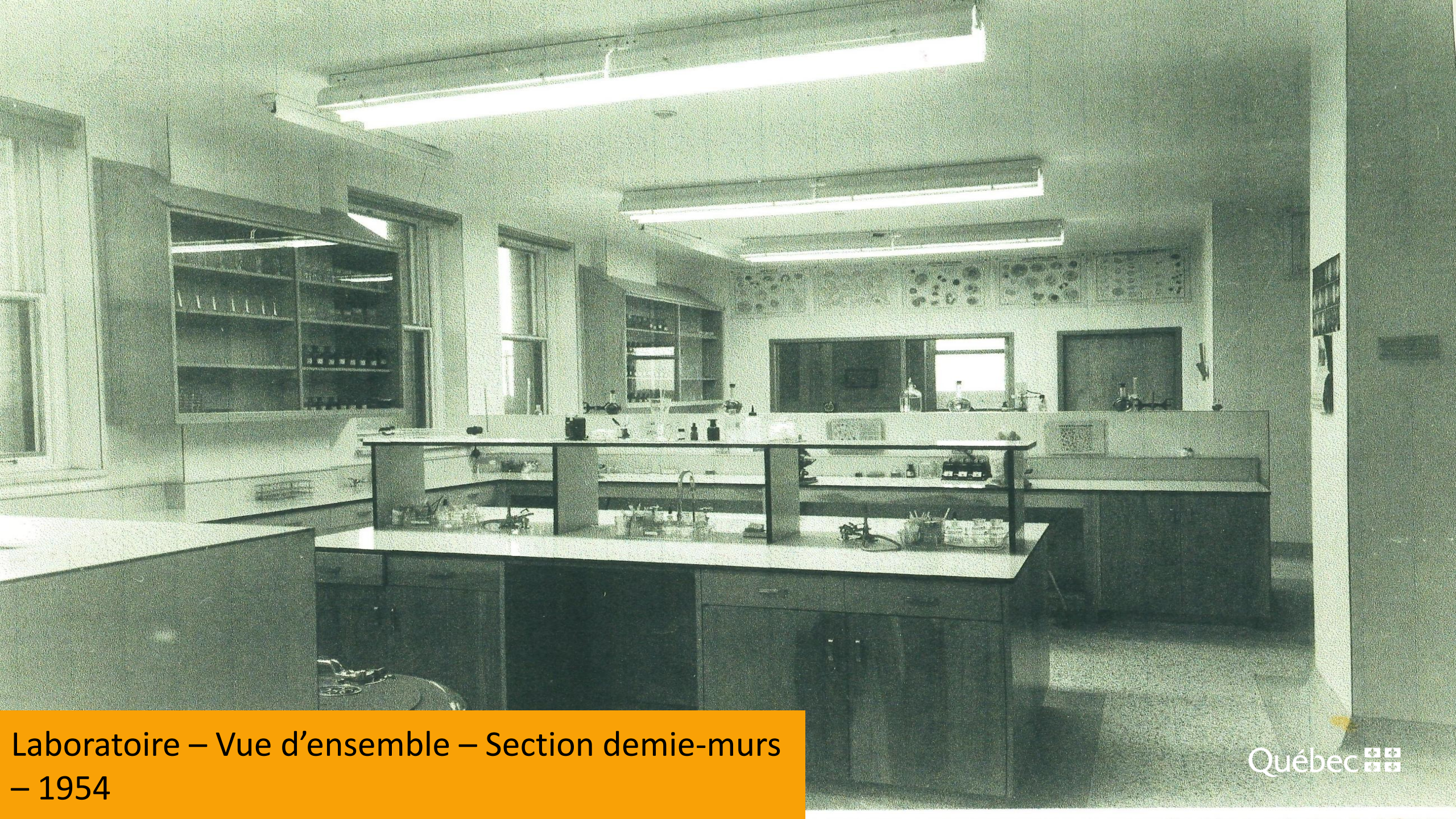

Laboratoire – Vue d’ensemble – Section demie-murs – 1954

Québec

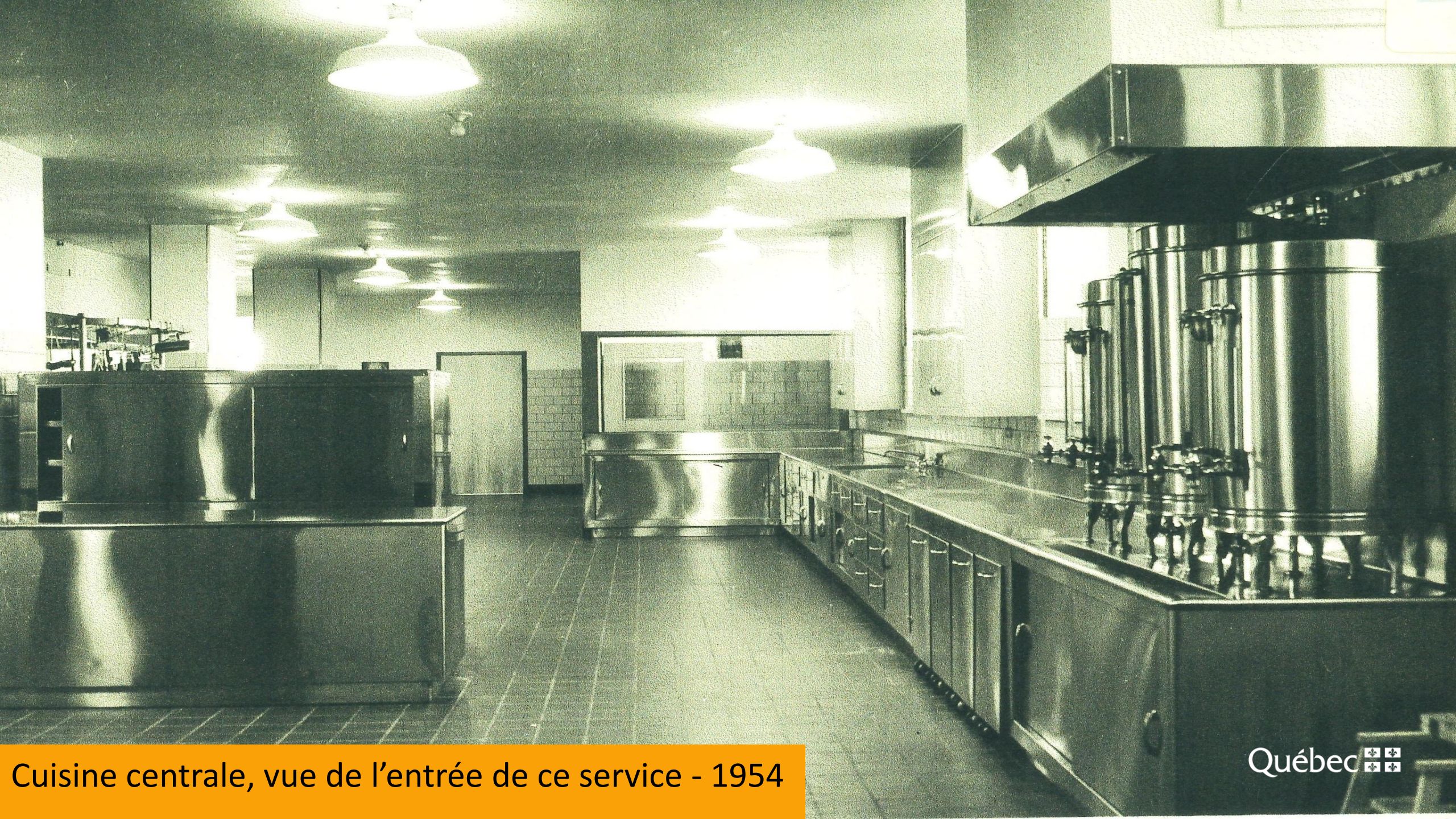

Cuisine centrale, vue de l’entrée de ce service - 1954

Québec

Stérilisation P. Gaudreault

Québec

Service central de stérilisation, département de l’eau distillée, septembre 1954

Québec

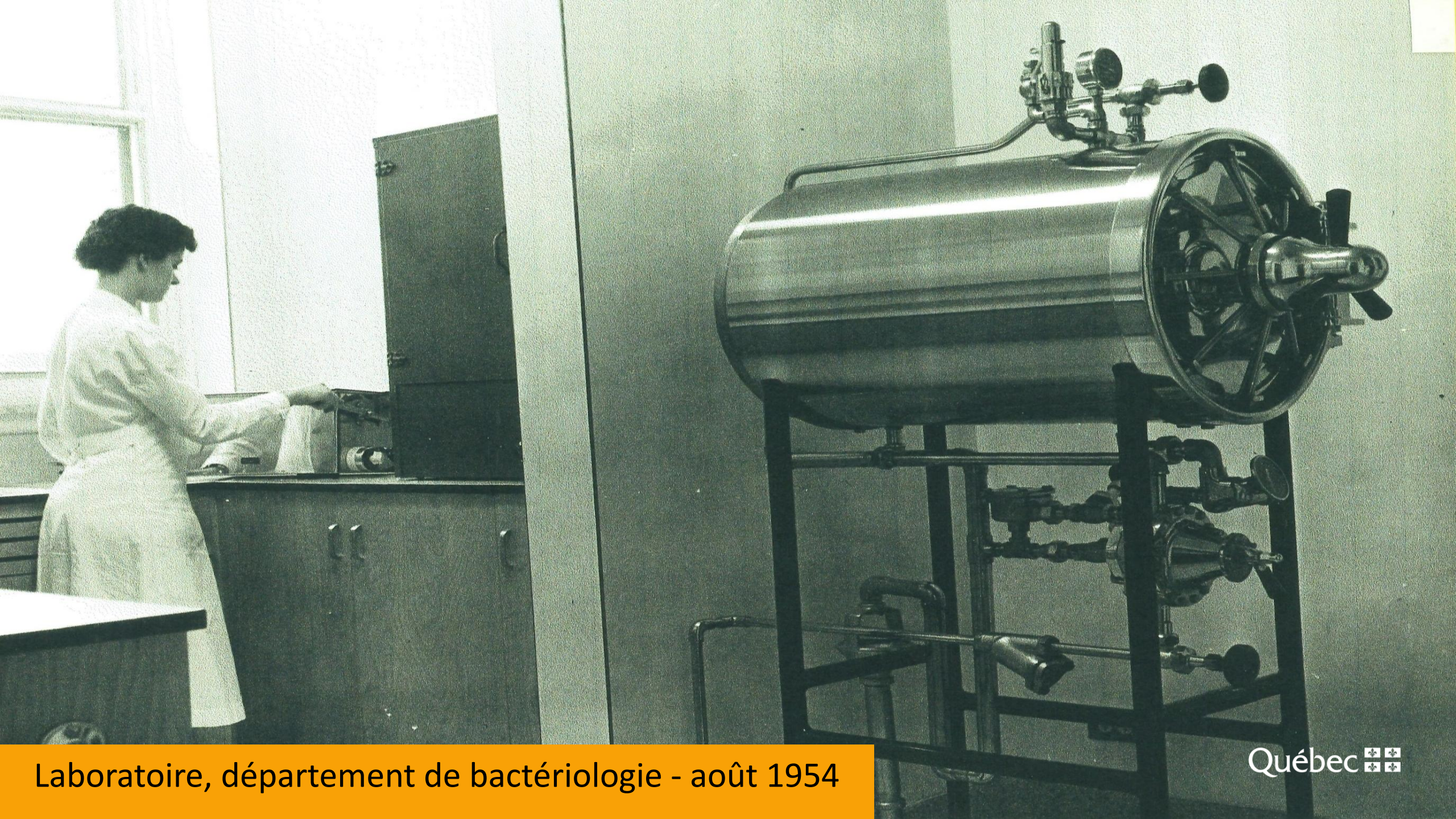

Laboratoire, département de bactériologie - août 1954

Québec

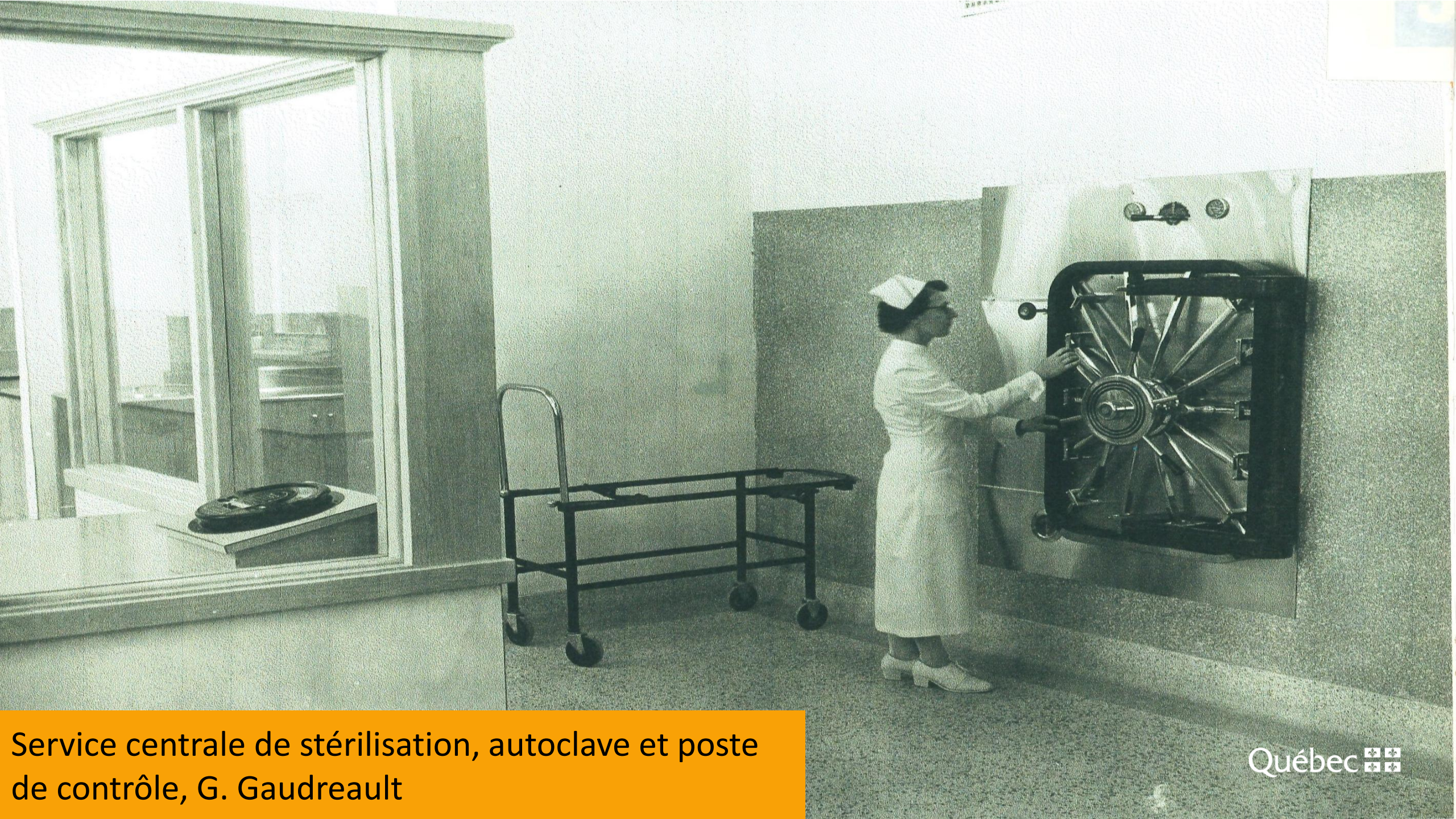

Service centrale de stérilisation, autoclave et poste de contrôle, G. Gaudreault

Québec

Département Notre-Dame – Obstétrique - août 1954

Québec

Utilité de la salle de chirurgie – août 1954

Québec

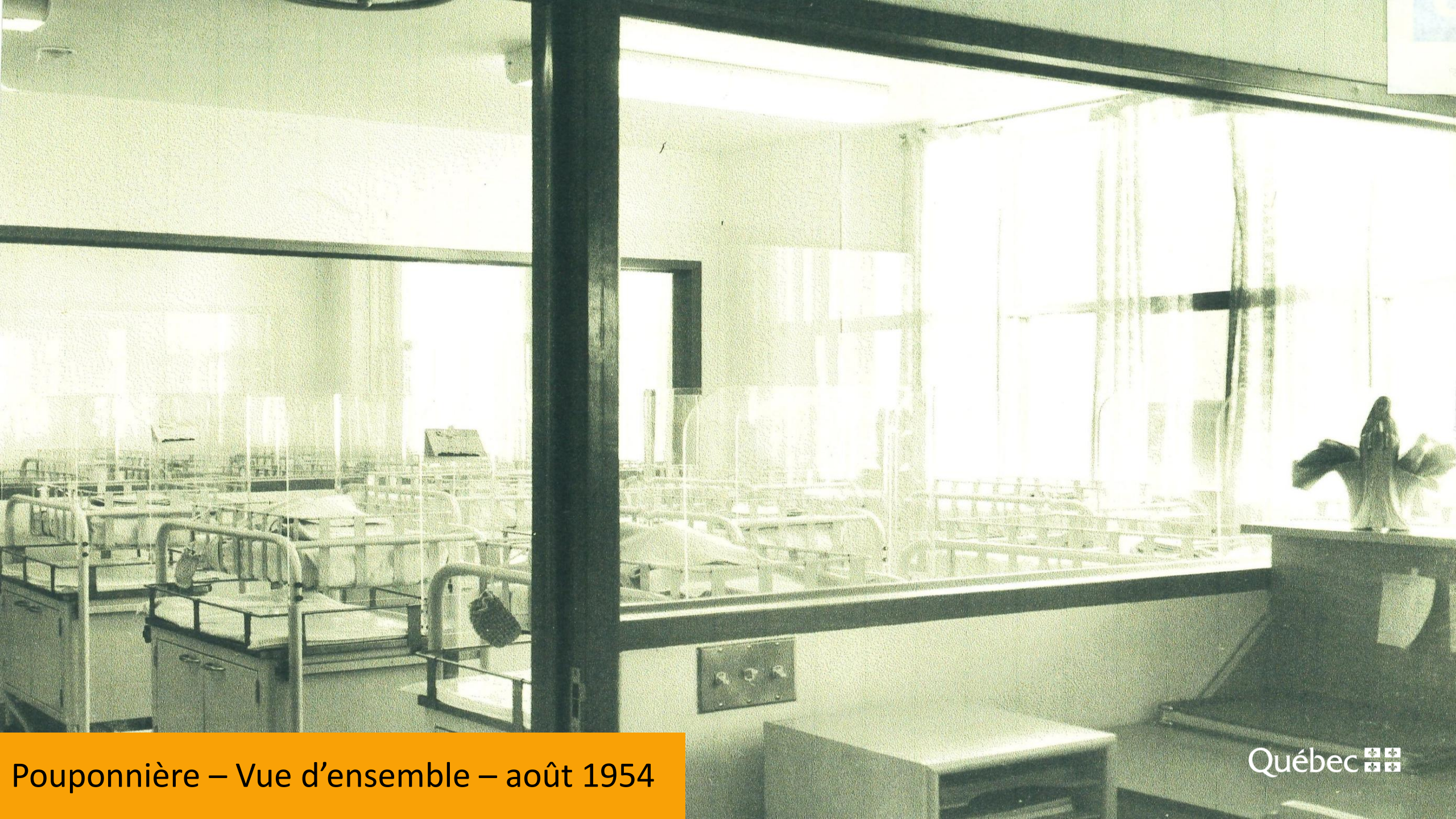

Pouponnière – Vue d’ensemble – août 1954

Québec

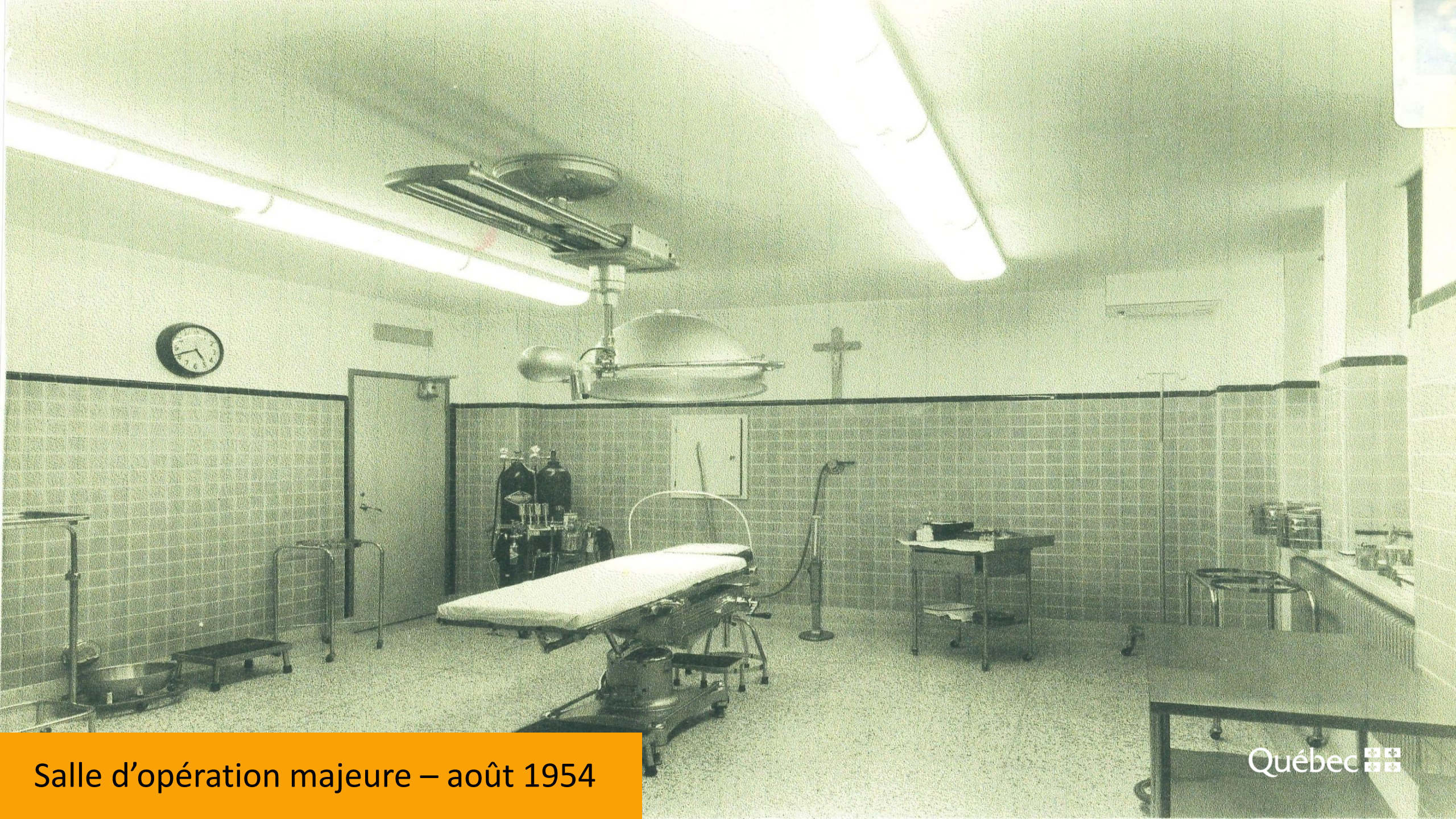

Salle d’opération majeure – août 1954

Québec

Bloc opératoire – 1954 – A. Michaud, J. Fournier et A. Déry

Québec

Salle d’opération majeure – Visite des maires de la région – Lac-Saint-Jean – décembre 1954

Québec

Vue de la cuisine centrale – août 1954

Québec

1er Conseil d'Administration

S. M.-de-la-Trinité
2e Directrice
1e Supérieure
septembre-décembre
1957

S. M.-des-Sept-Douleurs
1ère Conseillère

S. S. Marguerite-M.
2e Conseillère

1er Conseil d'administration

Hôtel-Dieu-du-Christ-Roi
Alma

Québec

2ième Conseil d'administration

2e Conseil d'Administration

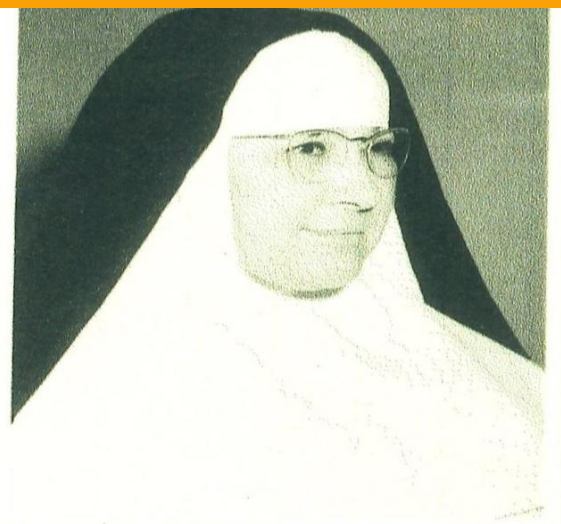

S. M. des Sept-Douleurs
Assistante déc. 1957

S. S. Thérèse-de-l'E.-Jésus
Supérieure déc 1957

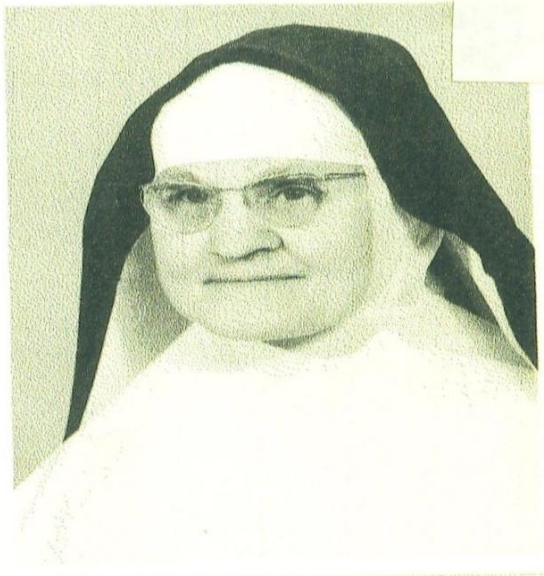

S. S. Marguerite-M.
Econome oct. 1957

S. M. de-la-Trinité

Hôtel-Dieu
du Christ-Roi
Alma

S. S. Ign.-de-Loyola

Québec

M. des-Sept-Douleurs
Assistante

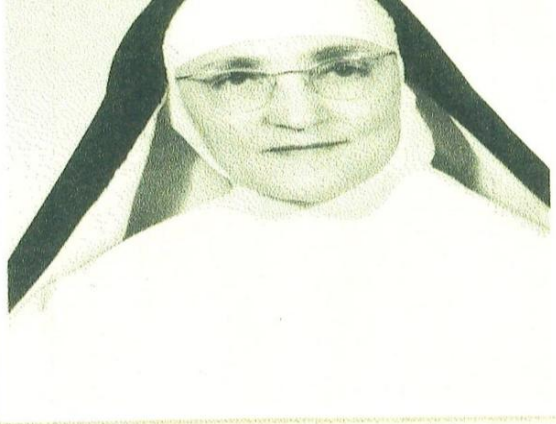

S.S. Thérèse-de-l'E.-Jésus
Supérieure 1957-1963

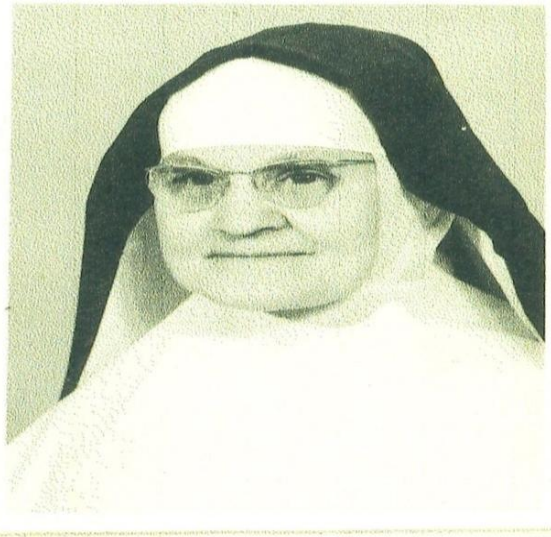

S.S. Marguerite-M.
Econome 1957-63

S.M.-de-la-Croix
4e Conseillère '60

S.M. Médiatrice
Hospitalière '60

3ième Conseil d'administration

Québec

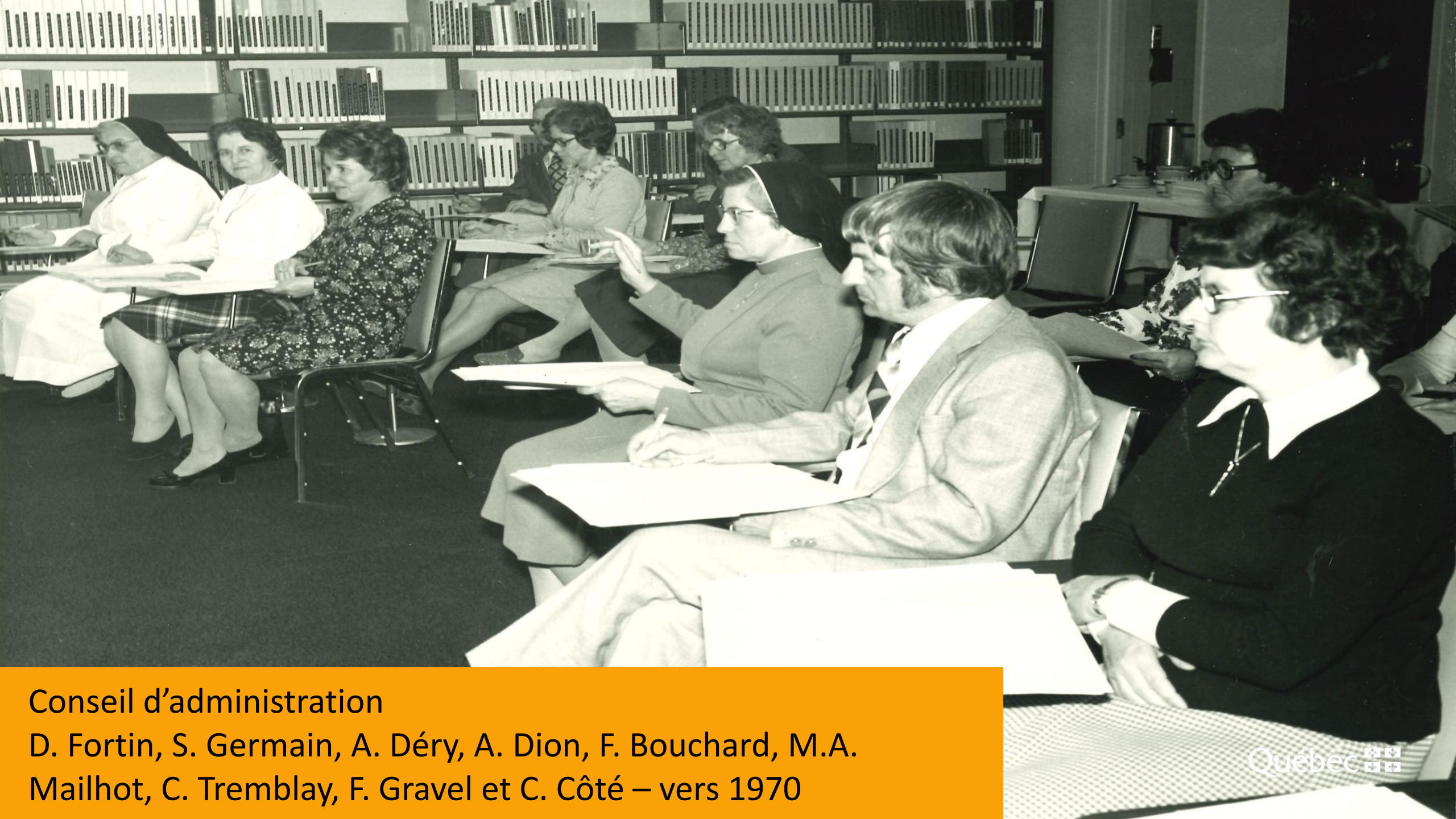

Conseil d’administration
D. Fortin, S. Germain, A. Déry, A. Dion, F. Bouchard, M.A. Mailhot, C. Tremblay, F. Gravel et C. Côté – vers 1970

Québec

Conseil d’administration – vers 1970

Conseil d’administration
M. Perron, G. Drolet, M. Richard, T. Arseneault,
A. Déry, R. Jean, J.C. Tremblay - vers 1990

Québec

Conseil d’administration

M.J. Boily, M. Perron, M. Richard, C. Aubin – vers 1990

Québec

Conseil d’administration – vers 1980

Québec

Conseil d’administration – 1993

Québec

Comité consultatif - 1954

Québec

La communauté de l’Hôtel-Dieu d’Alma – 10 mai 1954 avec leur supérieure – Mère Sainte-Thérèse de-l’Enfant-Jésus

Québec

Docteur Louis-Georges Bergeron, Premier directeur médical – 9 mai 1955

Remise des « Diplômes de gouverneurs » aux participants de la souscription – décembre 1953 – M. Ste-Thérèse-de-l'Enfant-Jésus (Sup. Roberval) – Mère Marie-de-Jésus (Directrice)

La cérémonie de bénédiction de l’Hôtel-Dieu d’Alma – M. Le Chanoine Ludger Gauthier, curé de la paroisse – S. Joseph – Le premier servant de messe, Réjean Dupérée - 1955

Québec

Premier ministre de la province de Québec arrive à ces appartements et badine avec M. Maire de la ville d'Alma, M. le député Auger, est heureux de cette visite – octobre 1955

Le premier ministre de la province Maurice Duplessis, signe l’acte de l’inauguration en 1955

Bénédiction de l'Hôtel-Dieu d'Alma – octobre 1955 – Le député Antonio Auger, (député du Lac-Saint-Jean) – Adresse le mot de bienvenue au premier ministre, Maurice Duplessis

Québec

Départ de son éminence le Cardinal Paul-Émile Léger, archevêque de Montréal, M. Isidore Barette

Québec

Mgr. O.D. Simard

Étude des plans de la clinique externe - 1970

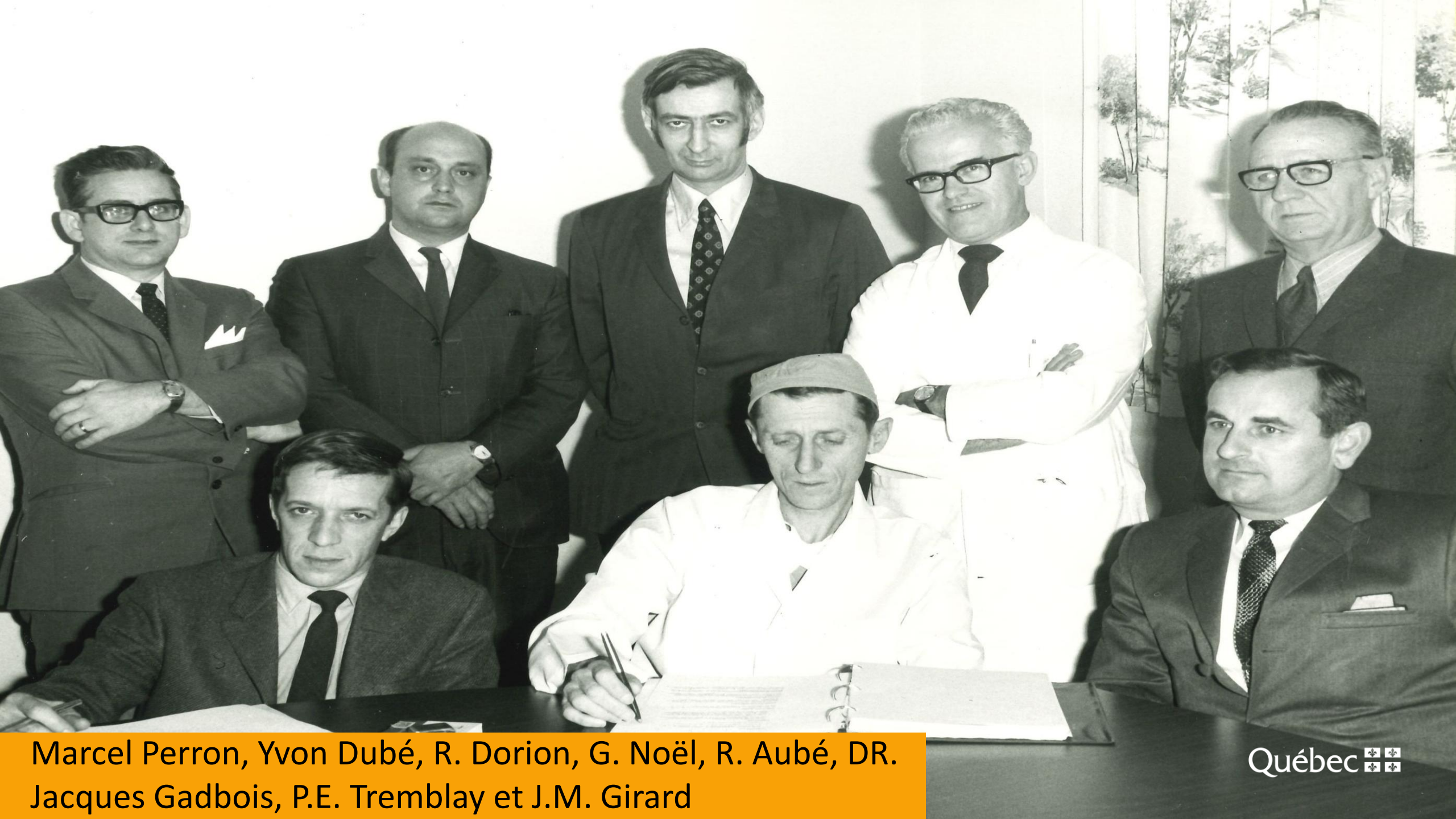

Marcel Perron, Yvon Dubé, R. Dorion, G. Noël, R. Aubé, DR. Jacques Gadbois, P.E. Tremblay et J.M. Girard

Québec

10 juin 1964

Le dixième anniversaire de la fondation de l’Hôtel-Dieu du Christ-Roi d’Alma

La VOIX du LAC

Alma, mercredi 10 juin 1964

Le dixième anniversaire de fondation de l'Hôtel-Dieu du Christ-Roi d'Alma a donné lieu à une fête intime qui réunissait un grand nombre de personnalités religieuses et civiles. On remarque sur cette photo, dans l'ordre habituel, quelques invités de marque qui ont assisté aux démonstrations de cette journée: la Rév. Mère Marie de la Paix, supérieure actuelle de l'hôpital d'Alma; la Rév. Mère Marie de Jésus, supérieure de l'Hôtel-Dieu St-Vallier de Chicoutimi et fondatrice de l'Hôtel-Dieu d'Alma; le Dr Lauréat Jean, président du Bureau médical; M. Armand Tremblay, ingénieur préposé au chauffage et ouvrier de la 1ère heure; le Dr Rémi Aubé; M. l'abbé Maurice Savard, aumônier à l'Hôtel-Dieu et M. Paul-Emile Harvey, président du Conseil d'administration de l'hôpital d'Alma.

(Photo J. Krieber)

Québec

Sœur Laetitia Lefebvre, fondatrice - 1954

Québec

Sœur Obéline Théberge, supérieure - 1979

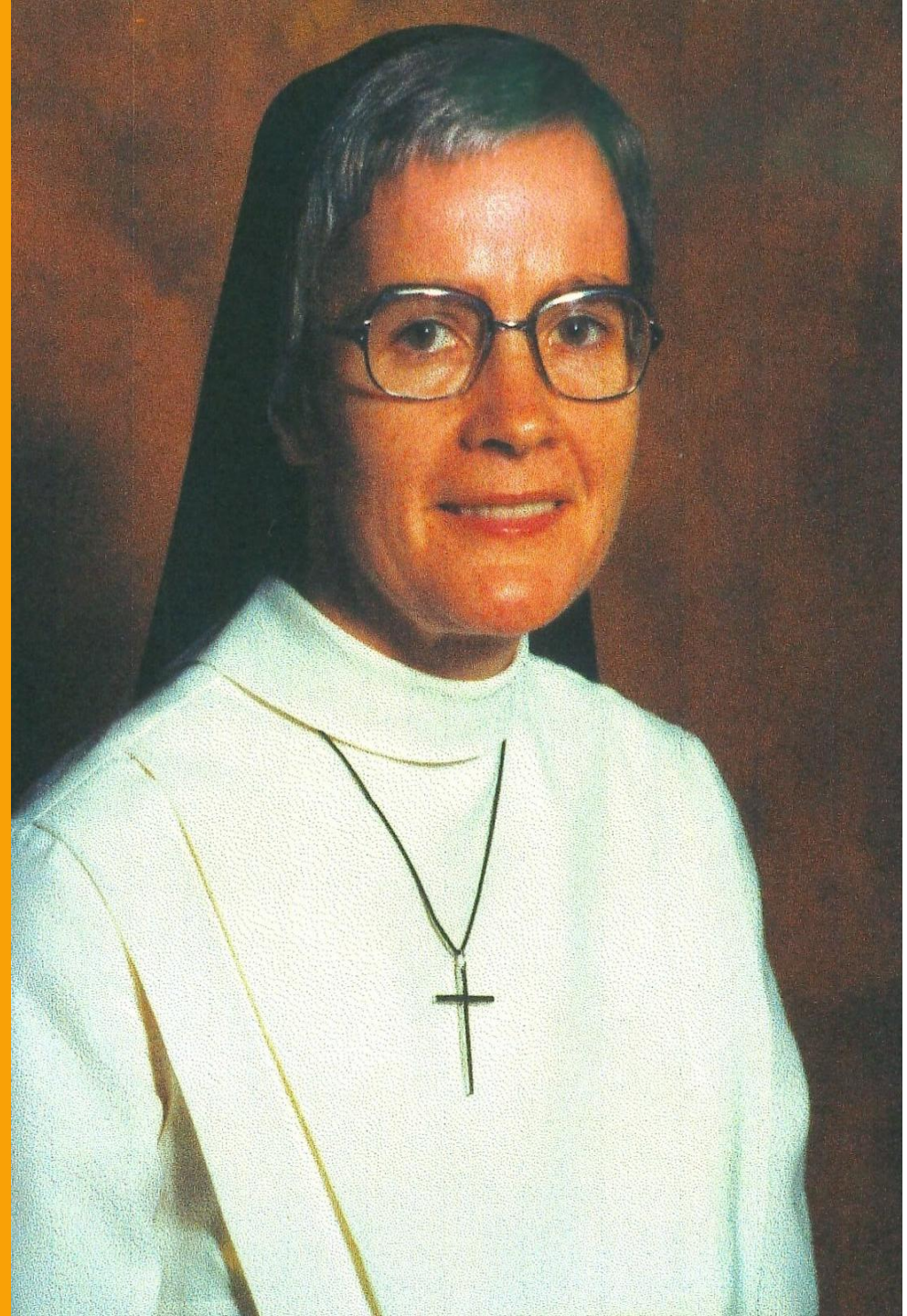

Québec

Célébration eucharistique du 25e de l'arrivée des Augustines hospitalières à Alma, présidée par Mgr Roch Pedneault en l'église Saint-Joseph d'Alma – 6 mai 1979

Québec

C. du Bloc opératoire

40e anniversaire de l’Hôtel-Dieu d’Alma en 1994

www.santesaglac.gouv.qc.ca

Québec